

ベーシック解剖生理学

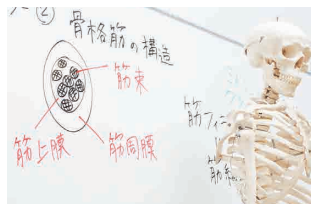
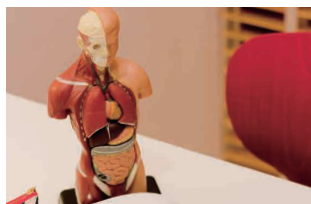

心と身体の両面に対してアプローチするアロマセラピストにとって、解剖生理学の知識は必須です。骨格や筋肉を意識して行うことで、より効果的なアロマトリートメントができ、解剖生理学を学ぶことでアロマセラピーの理論やマッサージの授業の理解度もグッと高まります。メディカルアロマへの第一歩となる、大切な授業です。

講師	5月期	7月期	2017.9月期		1月期	全15回	総時間30h
	大阪校(金) 14:00~16:00 定員14名	京都校(水) 10:30~12:30 定員16名	大阪校(土) 18:45~20:45 定員30名	京都校(木) 18:45~20:45 定員16名	京都校(火) 10:30~12:30 定員16名		
新開 弘枝	大槻 弘子	石川 茂孝	大槻 弘子	新開 弘枝			
1	5/12	7/12	9/2	9/14	2018.1/9		
2	5/19	7/19	9/9	9/21	1/16		
3	5/26	7/26	9/16	9/28	1/23		
4	6/2	8/2	9/23	10/5	1/30		
5	6/9	8/9	9/30	10/12	2/6		
6	6/16	8/23	10/7	10/19	2/20		
7	6/23	8/30	10/14	10/26	2/27		
8	6/30	9/6	10/21	11/2	3/6		
9	7/7	9/13	10/28	11/9	3/13		
10	7/14	9/20	11/4	11/16	3/20		
11	7/21	9/27	11/11	11/30	3/27		
12	7/28	10/11	11/18	12/7	4/3		
13	8/4	10/25	11/25	12/14	4/10		
14	8/11	11/8	12/2	12/21	4/17		
15	8/25	11/22	12/9	2018.1/11	4/24		

- 細胞**：分裂、代謝、組織
- 骨格系**：骨の構造と機能、種類、発生と成長、連結
- 筋系**：筋肉の生理学、収縮のしくみ、筋肉疲労のメカニズム
- 循環器系**：体循環と肺循環、血管の形態と構造、血液の組成、心臓
- 消化器系**：消化器の働き、消化・吸収される栄養素と関わる臓器・酵素
- 呼吸器系**：呼吸器の働き、呼吸の生理学、呼吸器系の疾患
- 生殖器系**：生殖器の働きと構造・機能、妊娠と分娩、生殖器系の主な疾患
- 泌尿器系**：腎臓、尿の生成と排泄、泌尿器系の疾患
- 神経系**：脳の各部形態と機能、脊髄、神経系の成り立ち、末梢神経、自律神経
- 内分泌系**：内分泌器の働き、ホルモンの一般的性質
- 免疫系**：免疫機能、リンパ管系、免疫のしくみ、免疫不全、自己免疫異常、アレルギー

受講料 ¥50,000+税 (全15回) **受講資格** どなたでも受講していただけます。(男性の受講可) **修了規定** 12回以上出席

※振替受講対象クラス ※最小催行人数：4名 (人数に満たない場合は開催を中止させていただく場合がございます。ご了承下さい。)
※進行状況により、授業前後に多少のずれが生じる場合がございます。ご了承下さい。

AEAJ資格対応コースB課程またはE課程修了者は「受講回数」「受講料」が免除されます。

※お申込書にその旨ご記入ください。

B課程修了者

受講料 ¥15,000 OFF → ¥35,000+税

- 全ての日程に出席可能
- 15回中 9回以上出席で修了

E課程修了者

受講料 ¥18,600 OFF → ¥31,400+税

- 全ての日程に出席可能
- 15回中 5回以上出席で修了

B・E課程修了者

受講料 ¥33,600 OFF → ¥16,400+税

- 全ての日程に出席可能
- 15回中 5回以上出席で修了

お申込み・お支払い方法

①お申込書のご提出またはHPよりお申込み下さい。②当校よりお申込み完了資料を発送致します。内容をご確認下さい。③完了資料到着後指定の期日までに受講料をお支払い下さい。



アロマセラピー&自然療法スクール

JEA ジャパン・エコー・デ・アロマセラピー

0120-872-700

JEA アロマ

検索

アドバンス解剖生理病理学

必須講座



アドバンス解剖生理病理学では、ベーシック解剖生理学の復習を行いながら、心の影響を受けやすい神経系、内分泌系、免疫系の知識や、トリートメントの技術をより確かなものにする筋骨格系について詳細に学びます。また、代表的な疾患とその症状などにもふれていきますので、クライアントの身体の状態をより明確に捉えることができるようになります。

講師	2017.5月期		2017.12月期	2018.1月期	全13回 総時間26h
	大阪校(土) 18:45~20:45 定員30名	京都校(木) 18:45~20:45 定員16名	京都校(水) 10:30~12:30 定員16名	大阪校(土) 18:45~20:45 定員30名	
1	5/6	5/11	12/6	2018.1/6	<ul style="list-style-type: none"> ・ 組成 (組織の分類、細胞間液) ・ 骨格筋と動き ・ 筋骨格系の異常・疾患・老化 ・ 循環器系 (心臓・血管の構造、血圧、心臓血管性疾患) ・ 消化器系 (各臓器の構造、主な疾患と原因) ・ 内分泌系 (ホルモンの仕組み、異常と疾患) ・ 女性特有の疾患 ・ 末梢神経の疾患ほか神経系疾患について ・ 感覚器 ・ リンパ系 ・ 免疫系 ・ 復習 (Q&A・質疑応答など) 
2	5/13	5/18	12/20	1/13	
3	5/20	5/25	12/27	1/20	
4	5/27	6/1	2018.1/10	1/27	
5	6/3	6/8	1/17	2/3	
6	6/10	6/15	1/24	2/10	
7	6/17	6/22	1/31	2/17	
8	6/24	6/29	2/7	2/24	
9	7/1	7/6	2/14	3/3	
10	7/8	7/13	2/21	3/10	
11	7/15	7/20	2/28	3/17	
12	7/22	7/27	3/7	3/24	
13	7/29	8/3	3/14	3/31	

受講料

¥50,000+税 (全13回)

受講資格

ベーシック解剖生理学修了者

修了規定

11回以上出席

※振替受講対象クラス ※最小催行人数：4名 (人数に満たない場合は開催を中止させていただく場合がございます。ご了承下さい。)

※進行状況により、授業前後に多少のずれが生じる場合がございます。ご了承下さい。

ベーシック解剖生理学・アドバンス解剖生理病理学 担当講師



大槻 弘子 おおつき ひろこ

クライアントの体調に合わせ精油をブレンドし人の身体に触れるセラピストにとって解剖生理学はとても大切です。クライアントの本当のつらさを癒して差し上げてください。

鍼灸師、英国IFPA認定アロマセラピスト、Dr.ポッターアカデミー認定MLDセラピー・リンパドレナージ(MLD)セラピスト、AEAJ認定アロマセラピスト



石川 茂孝 いしかわ しげたか

ランナース・サポートでの勤務を経て、現在は医療法人河合会河合病院のリハビリテーション科に勤務。骨折や脱臼の術後のリハビリを中心に、外傷全般のリハビリを担当。休日は、往診で整体やマッサージも行っている。

柔道整復師、整体師、カイロプラクター



新開 弘枝 しんかい ひろえ

Hiroe 鍼灸院 院長
「おうちde薬膳」教室 主宰

「心もからだも健康になることで美しくなる」という東洋医学の考えを基に、お一人おひとりが抱えている問題を理解した上で施術する、オーダーメイドの鍼灸を行っている。

鍼灸師、漢方養生指導士、薬膳インストラクター、オリエントセラピー経絡オイルリンパセラピスト、オリエントセラピー子宮管理士、日本ボールウォーキング指導コーチ

お申込み・お支払い方法

①お申込書のご提出またはHPよりお申込み下さい。②当校よりお申込み完了資料を発送致します。内容をご確認下さい。③完了資料到着後指定の期日までに受講料をお支払い下さい。