

プロのセラピストを目指すなら必ず知っておきたい身体の仕組み

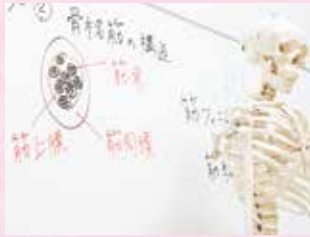

# ベーシック解剖生理学



心と身体の両面に対してアプローチするアロマセラピストにとって、解剖生理学の知識は必須です。骨格や筋肉を意識して行うことで、より効果的なアロマトリートメントができ、解剖生理学を学ぶことでアロマセラピーの理論やマッサージの授業の理解度もグッと深まります。メディカルアロマセラピストへの第一歩となる、大切な授業です。

|          | 2021.4月期<br>(木)            | ★2021.7月期<br>(火)           | 2021.10月期<br>(水) | ★2022.2月期<br>(木)           | 全15回<br>総時間30h                        | 【ご注意】<br>Zoomを利用した「オンライン講座」です。 |
|----------|----------------------------|----------------------------|------------------|----------------------------|---------------------------------------|--------------------------------|
|          | 11:00~16:00<br>※昼休憩(1時間)あり | 11:00~16:00<br>※昼休憩(1時間)あり | 11:00~13:00      | 11:00~16:00<br>※昼休憩(1時間)あり |                                       |                                |
| 講師       | 大槻 弘子                      | 大槻 弘子                      | 大槻 弘子            | 大槻 弘子                      |                                       | 授業内容                           |
| 申込<br>〆切 | 2021.<br>4/1(木)            | 2021.<br>6/29(火)           | 2021.<br>10/6(水) | 2022.<br>1/27(木)           |                                       |                                |
| 1        | 4/8                        | 7/6                        | 10/13            | 2/3                        | 細胞：器官と器官系、細胞の構造と機能                    |                                |
| 2        |                            |                            | 10/20            |                            | 細胞/骨格系：遺伝子(DNA)、受精と妊娠、骨の構造と機能         |                                |
| 3        | 4/15                       | 7/13                       | 10/27            | 2/10                       | 骨格系：脊柱、関節の種類・運動、部位を表す言葉               |                                |
| 4        |                            |                            | 11/3             |                            | 筋系：筋肉の種類、骨格筋の構造と働き                    |                                |
| 5        | 4/22                       | 7/20                       | 11/10            | 2/17                       | 筋系：頭部の筋、体幹及び頸部の筋、上肢・下肢の筋              |                                |
| 6        |                            |                            | 11/17            |                            | 循環器系：動脈・静脈、リンパ系、肺循環・体循環、心臓の構造         |                                |
| 7        | 5/6                        | 7/27                       | 11/24            | 2/24                       | 循環器系/消化器系：刺激伝導系、血液、消化器の働き、消化器系全景      |                                |
| 8        |                            |                            | 12/1             |                            | 消化器系：消化器を構成する器官と働き、主な病気               |                                |
| 9        | 5/13                       | 8/3                        | 12/8             | 3/3                        | 呼吸器系/生殖器系：呼吸器の構成、しくみ、病気、生殖器(男性)       |                                |
| 10       |                            |                            | 12/15            |                            | 生殖器系/泌尿器系：生殖器(女性)、性周期のホルモン、泌尿器系       |                                |
| 11       | 5/27                       | 8/17                       | 12/22            | 3/10                       | 神経系：神経系の分類、中枢神経のしくみ(～脳室)              |                                |
| 12       |                            |                            | 1/12             |                            | 神経系：中枢神経のしくみ(髄液～)、末梢神経のしくみ、身体を調節するしくみ |                                |
| 13       | 6/3                        | 8/24                       | 1/19             | 3/17                       | 内分泌系：内分泌系の調整機能、ホルモンの働き、精神的神経的つながり     |                                |
| 14       |                            |                            | 2/2              |                            | 免疫系：免疫、リンパ管とリンパ節、アレルギー、ストレス           |                                |
| 15       | 6/10<br>※11:00~13:00迄      | 9/7<br>※11:00~13:00迄       | 2/9              | 3/24<br>※11:00~13:00迄      | 感覚器系：感覚の種類、嗅覚、視覚、聴覚、皮膚感覚、味覚、皮膚の構造     |                                |

受講料 ¥50,000+税(全15回) 受講資格 どなたでも受講していただけます。(男性の受講可) 修了規定 12回以上出席

※振替受講対象クラス ※最少催行人数：5名(人数に満たない場合は開催を中止させていただく場合もございます。)

※英国IFPA資格対応理論クラス必須講座 ※進行状況により、授業内容の前後に多少のずれが生じる場合がございます。※「★マーク」は全日制クラス

AEAJ資格対応コースB課程またはE課程修了者は「受講回数」「受講料」が免除されます。

※お申込書にその旨ご記入ください。

B課程修了者

受講料 ¥15,000 OFF → ¥35,000+税

- ・全ての日程に出席可能
- ・15回中 9回以上出席で修了

E課程修了者

受講料 ¥18,600 OFF → ¥31,400+税

- ・全ての日程に出席可能
- ・15回中 5回以上出席で修了

B・E課程修了者

受講料 ¥33,600 OFF → ¥16,400+税

- ・全ての日程に出席可能
- ・15回中 5回以上出席で修了

より洗練されたメディカルアロマセラピストへ！



# アドバンス解剖生理病理学



アドバンス解剖生理病理学では、ベーシック解剖生理学の復習を行いながら、心の影響を受けやすい神経系、内分泌系、免疫系の知識や、トリートメントの技術をより確かなものにする筋骨格系について詳細に学びます。また、代表的な疾患とその症状などにもふれていきますので、クライアントの身体の状態をより明確に捉えることができるようになります。

|          | Zoom<br>★2021.9月期<br>(火)   | Zoom<br>2022.3月期<br>(水) | Zoom<br>★2022.3月期<br>(木)   | 全13回<br>総時間26h                   | 【ご注意】<br>Zoomを利用した「オンライン講座」となります。 |
|----------|----------------------------|-------------------------|----------------------------|----------------------------------|-----------------------------------|
|          | 11:00～16:00<br>※昼休憩(1時間)あり | 11:00～13:00             | 11:00～16:00<br>※昼休憩(1時間)あり |                                  |                                   |
| 講師       | 大槻 弘子                      | 大槻 弘子                   | 大槻 弘子                      |                                  | 授業内容                              |
| 申込<br>〆切 | 2021.<br>8/31(火)           | 2022.<br>2/23(水)        | 2022.<br>3/17(木)           |                                  |                                   |
| 1        | 9/7<br>※14:00～16:00迄       | 3/2                     | 3/24<br>※14:00～16:00迄      | 筋骨格系：骨系の異常 ～ 肩関節周囲炎              |                                   |
| 2        | 9/14                       | 3/9                     | 3/31                       | 筋骨格系：頸肩腕症候群 ～ 斜頸                 |                                   |
| 3        |                            | 3/16                    |                            | 筋骨格系/循環器系：腰痛症 ～ 狭心症              |                                   |
| 4        | 9/21                       | 3/23                    | 4/7                        | 循環器系：心筋梗塞 ～ 赤血球疾患                |                                   |
| 5        |                            | 4/6                     |                            | 循環器系/消化器系：白血球疾患 ～ 大腸憩室           |                                   |
| 6        | 9/28                       | 4/13                    | 4/14                       | 消化器系：急性ウイルス性疾患 ～ 便秘              |                                   |
| 7        |                            | 4/20                    |                            | 消化器系/呼吸器系：腸閉塞 ～ 肺癌               |                                   |
| 8        | 10/5                       | 4/27                    | 4/21                       | 呼吸器系/腎・泌尿器系/感染症：糸球体腎炎 ～ エイズ      |                                   |
| 9        |                            | 5/11                    |                            | 内分泌系：内分泌疾患 ～ 更年期不定愁訴症候群          |                                   |
| 10       | 10/12                      | 5/18                    | 4/28                       | 神経系：末梢神経疾患 ～ アルツハイマー病            |                                   |
| 11       |                            | 5/25                    |                            | 神経系/感覚器系：髄膜炎 ～ 黄斑変性症             |                                   |
| 12       | 10/19                      | 6/1                     | 5/12                       | 感覚器系：網膜剥離 ～ 疥癬                   |                                   |
| 13       |                            | 6/8                     |                            | 免疫系/その他：免疫系 ～ 不眠症 復習(Q&A・質疑応答など) |                                   |

受講料 ¥50,000+税(全13回)

受講資格 ベーシック解剖生理学修了者

修了規定 11回以上出席

※振替受講対象クラス ※英国IFPA資格対応理論クラス必須講座

※最少催行人数：5名

(人数に満たない場合は開催を中止させていただく場合もございます。)

※進行状況により、授業内容の前後に多少のずれが生じる場合がございます。

※「★マーク」は全日制クラス

ベーシック解剖生理学・アドバンス解剖生理病理学 担当講師



大槻 弘子 おおつき ひろこ

クライアントの体調に合わせて精油をブレンドし人の身体に触れるセラピストにとって解剖生理学はとても大切です。クライアントの本当のつらさを癒して差し上げてください。

鍼灸師、英国IFPA認定アロマセラピスト、Dr.VodderAcademy International認定セラピー・リンパドレナージュ(MLD)セラピスト、AEAJ認定アロマセラピスト

お申込み・お支払い方法

①お申込書のご提出またはHPよりお申込みください。②当校よりお申込み完了資料をお送り致します。内容をご確認ください。③完了資料を受信後指定の期日までに受講料をお支払いください。



アロマテラピー&amp;自然療法スクール

JEA ジャパン・エコール・デ・アロマテラピー

☎ 0120-872-700

メール jea@aromaschool.jp

JEA アロマ

検索